

# Berliner Begleitmappe

für Patientinnen und Patienten

– Pilotierung 2020 (1. Auflage) –



Tumorzentrum Berlin e.V.  
Dachverband der Berliner Tumorzentren



# Mappeninhalte – 1. Auflage (Pilotphase)

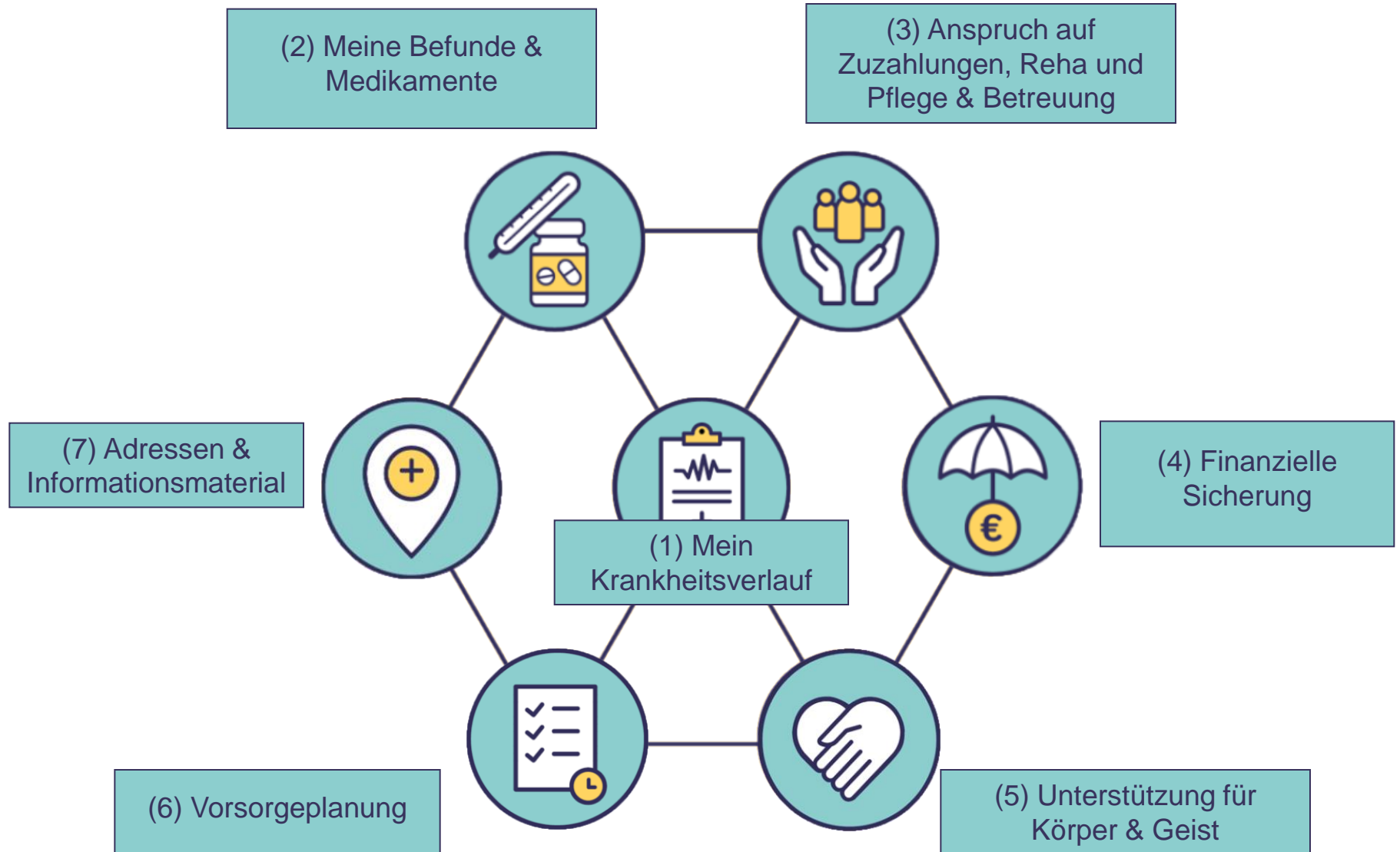

# 2020: Pilotphase

- Druck & Verteilung von ca. **200 Exemplaren** an Patient\*innen/Klient\*innen mit lebenslimitierenden Erkrankungen
- Verteilung der Begleitmappen
  - Gesundheitsämter in Spandau & Charlottenburg-Wilmersdorf (Beratungsstellen)
  - Martin-Luther-Krankenhaus & Gemeinschaftskrankenhaus Havelhöhe
- Erstellen der Website: <http://begleitmappe.de/>
- **Evaluation**
  - Ziel: Hinweise zur **Zufriedenheit und Nutzbarkeit** der Begleitmappe bei Patient\*innen/Klient\*innen oder Angehörigen\* sowie Behandelnden/Beratenden
  - Methode: qualitativ (Leitfadeninterviews) und quantitativ (Fragebögen via Paper-Pencil)

\* In der Pilotphase hatten wir wenige Rückmeldungen von Patient\*innen/Klient\*innen oder Angehörigen. Die Ergebnisse der Pilotphase basieren daher überwiegend auf den Aussagen der Behandelnden/Beratenden. Diese haben dabei auch oft die Rückmeldungen ihrer Patient\*innen/Klient\*innen oder Angehörigen wiedergegeben.

# 2020: Zentrale Evaluationsergebnisse im Rahmen der Pilotphase

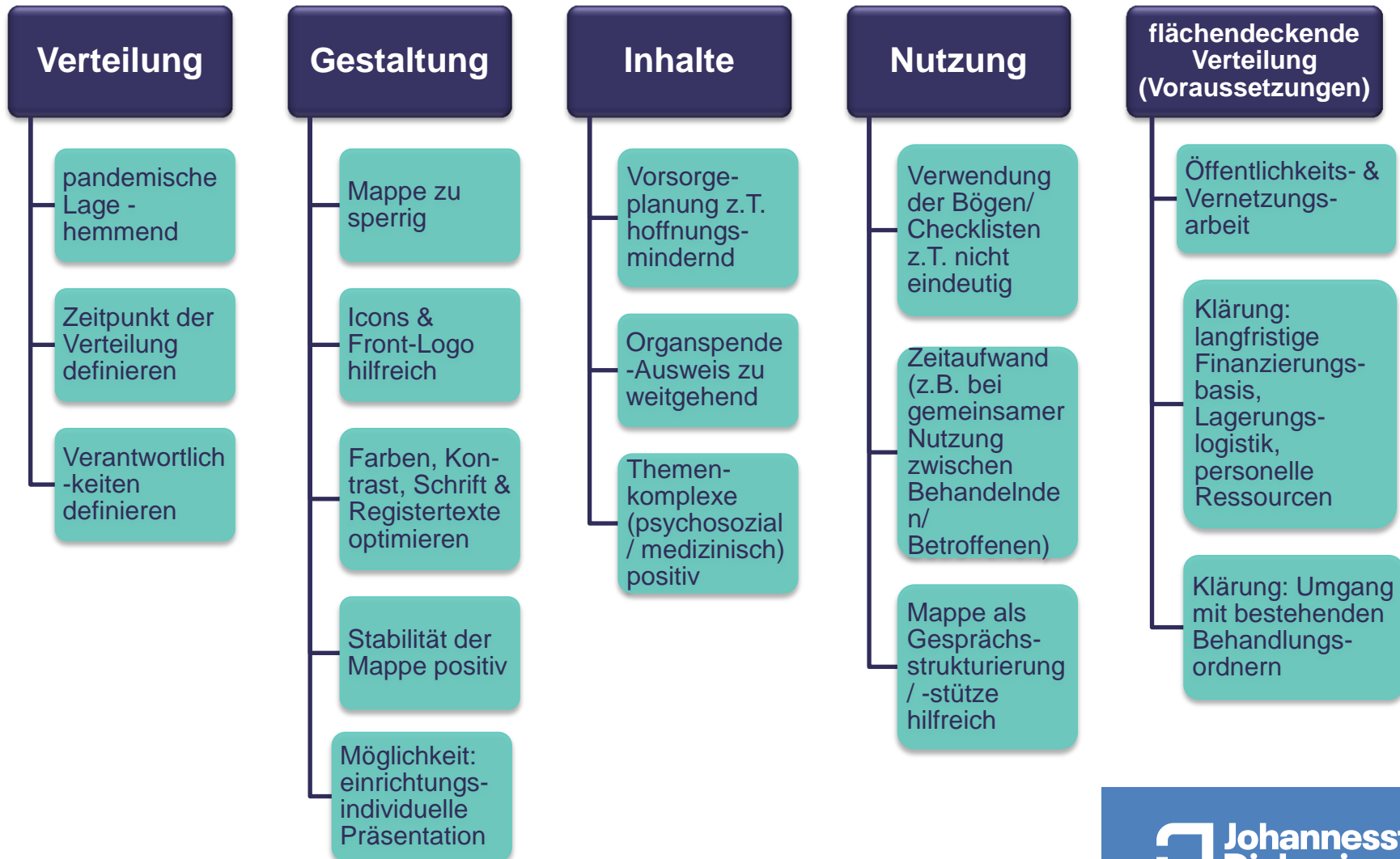

# 2021: Umsetzung der Evaluationsergebnisse

- Überarbeitung der Inhalte nach Evaluationsergebnissen
- Aktualisierung der Mappe sowie der Website
- Druck der 2. Auflage

# Mappeninhalte – 2. Auflage

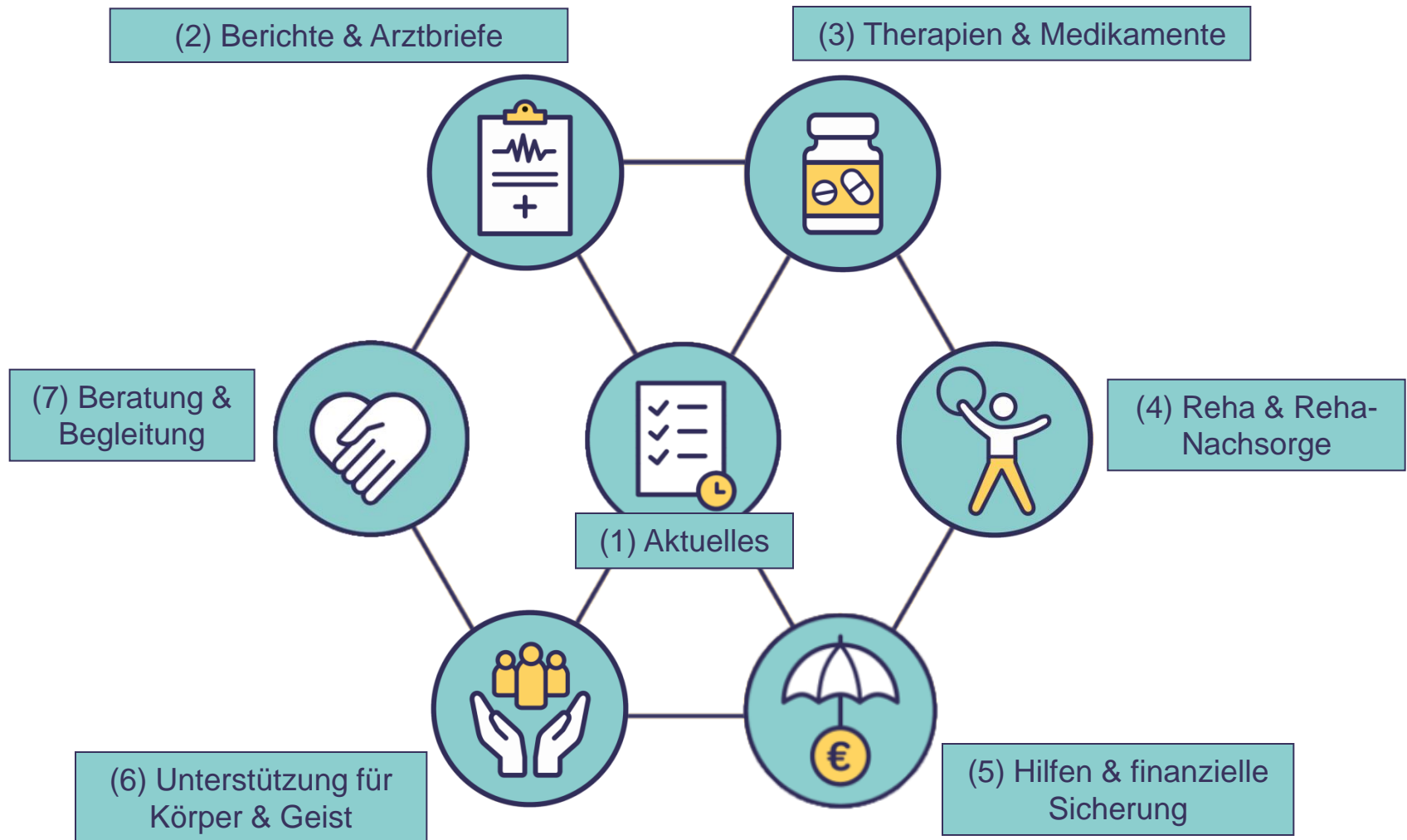

 Zudem: Adressen & Informationsmaterial (Anhang)

Quelle: eigene Darstellung  
BildrechteinhaberIn (Icons):  
Dipl.-Des. Josephine Rank

# 2021/22: Evaluation im Rahmen der 2. Auflage

... in Zusammenarbeit mit dem Forschungsinstitut Havelhöhe  
([www.fih-berlin.de/](http://www.fih-berlin.de/))

## Ziel:

- Prüfung der Wirksamkeit der Mappe

## Prüforte in Berlin:

- u. a. Gesundheitsämter (Beratungsstellen), Pflegestützpunkte, Krankenhäuser, ärztliche Praxen

## Methoden

- **qualitativ: leitfadengestützte Interviews**
  - Patient\*innen/Klient\*innen oder Angehörige sowie Beratende/Behandelnde
- **quantitativ: Fragebögen**
  - via Paper-Pencil und online jeweils für Patient\*innen/Klient\*innen oder Angehörige sowie Behandelnde/Beratende

Wir halten Sie über die weitere  
Entwicklung der Berliner Begleitmappe  
auf unserer Website auf dem  
Laufenden...

*Ihr Team der Berliner Begleitmappe*